

Fiche sectorielle : Métallurgie - NACE 24 2020-2024 - Lieu de travail

Nombre d'accidents par an	2020*	2021	2022	2023	2024
Nombre d'accidents avec incapacité temporaire	279	353	299	327	315
Nombre d'accidents avec prévision d'incapacité permanente	80	79	88	88	73
Nombre d'accidents mortels	1	0	0	0	0
Nombre total d'accidents (y compris les accidents sans suites)	855	986	860	852	769

Nombre d'employeurs ou de travailleurs par an	2020	2021	2022	2023	2024
Nombre d'employeurs	151	141	145	147	142
Nombre de travailleurs (ETP)	21.404	21.645	21.110	20.700	20.799

1. Taux de fréquence

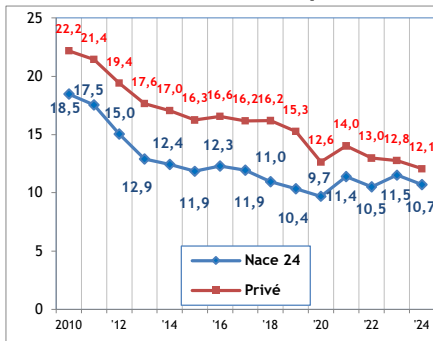

2. Taux de gravité réel

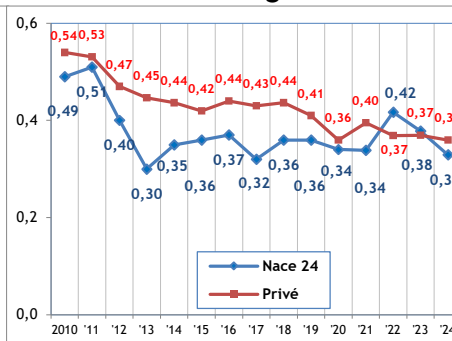

3. Taux de gravité global

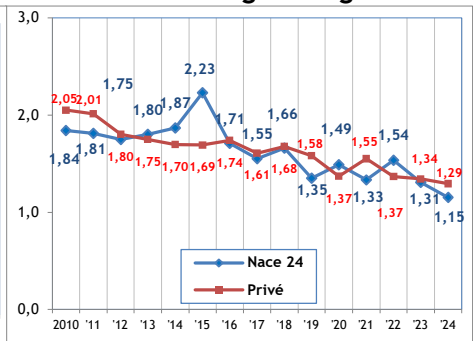

4. Nombre d'accidents avec plus de 30 jours d'incapacité temporaire par 1.000 ETP, selon l'âge

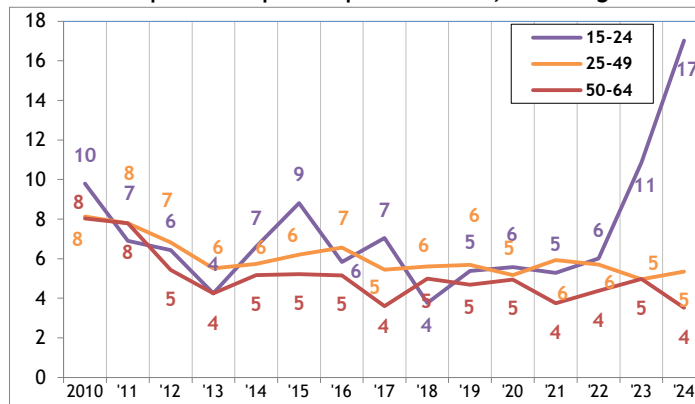

5. Nombre d'accidents avec plus de 30 jours d'incapacité temporaire par 1.000 ETP, selon la taille de l'entreprise

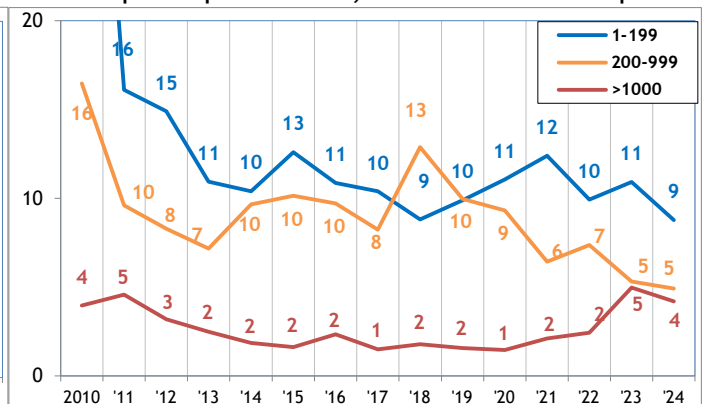

6. Evolution de 2010 à 2024 de l'indice de production industrielle, de l'emploi (ETP), du taux des accidents avec plus de 30 jours d'incapacité temporaire par 1000 ETP, du taux de fréquence et du taux de gravité réel (2010=100)

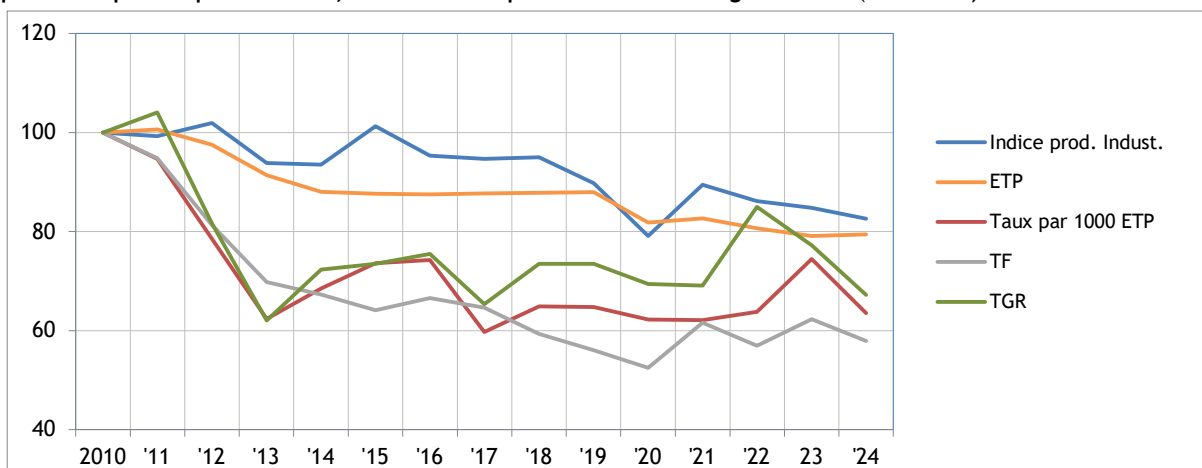

* Parmi les 855 accidents de 2020, 1 ont causé le décès de la victime et 39 accidents ont été réglés par entérinement ou par jugement avec une incapacité permanente définitive. Ces 40 accidents font l'objet d'une analyse au verso de la fiche.

Analyse des 40 accidents survenus en 2020 sur le lieu du travail, mortels ou réglés avec une incapacité permanente (situation juillet 2025)

1. Nombre d'accidents du travail de 2020 ayant entraîné le décès ou une incapacité permanente, selon le taux d'IP

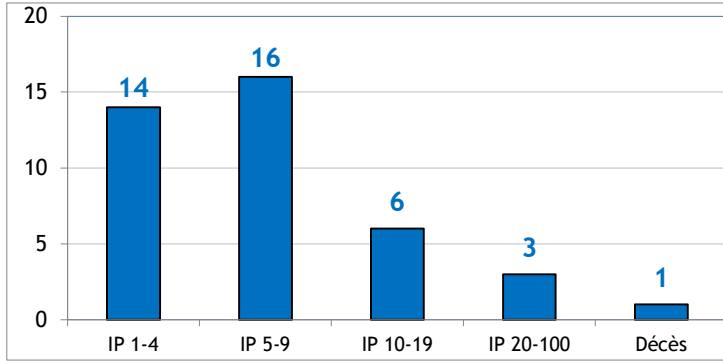

2. Nombre d'accidents du travail de 2020 par 100.000 ETP ayant entraîné le décès ou une incapacité permanente, selon l'âge

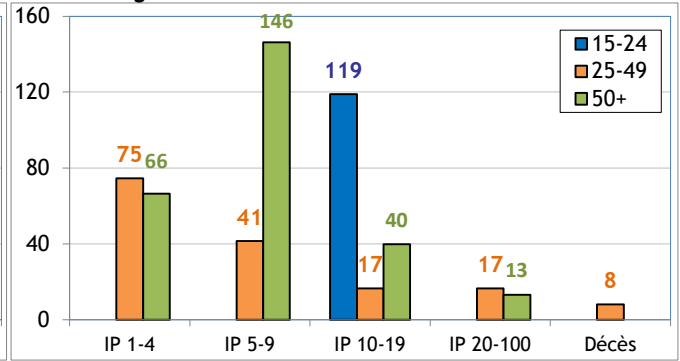

3. Nombre d'accidents du travail de 2020 par 100.000 ETP ayant entraîné le décès ou une incapacité permanente, selon la taille de l'entreprise

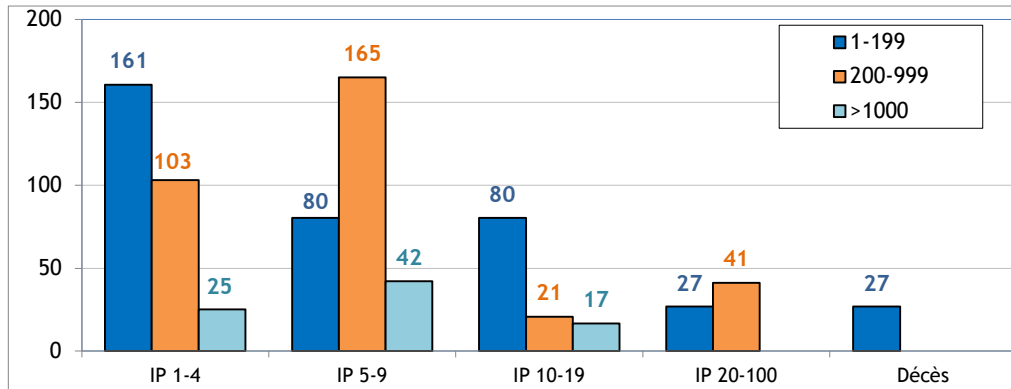

4. Les 6 causes les plus importantes (déviations) des accidents de 2020 ayant entraîné le décès ou une incapacité permanente : nombre des accidents par 100.000 ETP par type de cause, selon l'âge (65% des accidents)

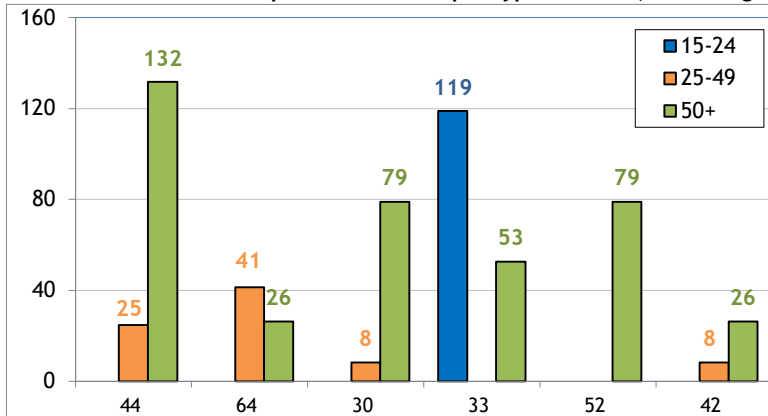

- 44 : Perte, totale ou partielle de contrôle d'objet, porté, déplacé, manipulé etc. (20%)
- 64 : Mouvements non coordonnés, gestes intempestifs, inopportuns (15%)
- 30 : Rupture, bris, éclatement, glissade, chute, effondrement d'agent matériel - non précisé (10%)
- 33 : Glissade, chute, effondrement d'agent matériel - supérieur (8%)
- 52 : Glissade ou trébuchement avec chute, chute de personne - de plain-pied (8%)
- 42 : Perte, totale ou partielle de contrôle de moyen de transport - d'équipement de manutention (5%)

5. Les 6 types d'accident les plus importants (contact-blessure) de 2020 ayant entraîné le décès ou une incapacité permanente : pourcentage de ces accidents types dans chaque classe de gravité (décès ou IP) (55% des accidents)

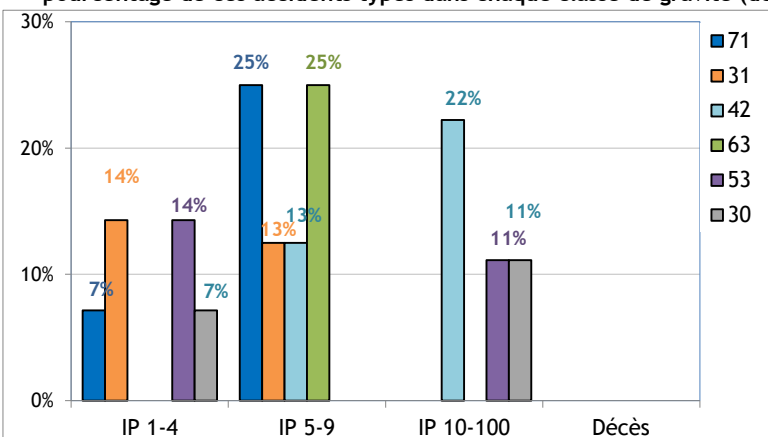

- 71 : Contrainte physique - sur le système musculo-squelettique (13%)
- 31 : Mouvement vertical, écrasement sur, contre (résultat d'une chute) (10%)
- 42 : Heurt - par objet qui chute (10%)
- 63 : Coincement, écrasement - entre (10%)
- 53 : Contact avec agent matériel dur ou rugueux (8%)
- 30 : Ecrasement en mouvement vertical ou horizontal sur, contre un objet immobile (victime en mouvement)- non précisé (5%)